с. КРЮКІВЩИНА
БУЧАНСЬКИЙ РАЙОН
КИЇВСЬКА ОБЛАСТЬ

ВНЕСЕННЯ ЗМІН ДО ДЕТАЛЬНОГО ПЛАНУ ТЕРИТОРІЇ БАГАТОКВАРТИРНОЇ ЖИТЛОВОЇ ЗАБУДОВИ З ОБ'ЄКТАМИ ГРОМАДСЬКОГО ОБСЛУГОВУВАННЯ НА ЗЕМЕЛЬНИХ ДІЛЯНКАХ ЗАГАЛЬНОЮ ПЛОЩЕЮ 17,0 ГА В МЕЖАХ СЕЛА КРЮКІВЩИНА КИЄВО-СВЯТОШИНСЬКОГО РАЙОНУ КИЇВСЬКОЇ ОБЛАСТІ

СХЕМА СХЕМА ТРАНСПОРТНОЇ МОБІЛЬНОСТІ ТА ІНФРАСТРУКТУРИ
М 1:1000

ЕКСПЛІКАЦІЯ:

1. САДИБНИЙ ЖИТЛОВИЙ БУДИНОК - *Існуючий*
2. САДИБНИЙ ЖИТЛОВИЙ БУДИНОК - *Проєкт*
3. БЛОКОВАНИЙ ЖИТЛОВИЙ БУДИНОК - *Існуючий*
4. БЛОКОВАНИЙ ЖИТЛОВИЙ БУДИНОК - *Проєкт*
5. БАГАТОКВАРТИРНИЙ ЖИТЛОВИЙ БУДИНОК - *Поточне будівництво*
6. БАГАТОКВАРТИРНИЙ ЖИТЛОВИЙ БУДИНОК - *Проєкт*
7. БАГАТОКВАРТИРНИЙ ЖИТЛОВИЙ БУДИНОК З ВБУДОВАНИМИ ГРОМАДСЬКИМИ ПРИМІЩЕННЯМИ У 1-МУ ПОВЕРСІ - *Проєкт*
8. ПРИБУДОВАНІ ГРОМАДСЬКІ ПРИМІЩЕННЯ ДО ЖИТЛОВОГО БУДИНКУ - *Проєкт*
9. ПОЧАТКОВА ШКОЛА НА 280 МІСЦЬ - *Проєкт;*
10. ЗАКЛАД ДОШКІЛЬНОЇ ОСВІТИ НА 160 МІСЦЬ - *Проєкт;*
11. ЗАКЛАД ДОШКІЛЬНОЇ ОСВІТИ НА 140 МІСЦЬ - *Проєкт;*
12. МАГАЗИН ЗМІШАНОЇ ТОРГІВЛІ - *Існуючий*
13. КОМЕРЦІЙНА БУДІВЛЯ - *Проєкт;*
14. ЗАКЛАД ГРОМАДСЬКОГО ХАРЧУВАННЯ - *Проєкт;*
15. МАЙДАНЧИКИ ДЛЯ ІГОР ДІТЕЙ ДОШКІЛЬНОГО ТА МОЛОДШОГО ШКІЛЬНОГО ВІКУ - *Проєкт;*
16. МАЙДАНЧИКИ ДЛЯ ВІДПОЧИНКУ ДОРОСЛОГО НАСЕЛЕННЯ - *Проєкт;*
17. МАЙДАНЧИКИ ДЛЯ ЗАНЯТЬ ФІЗКУЛЬТУРОЮ - *Проєкт;*
18. ВІДКРИТІ АВТОСТОЯНКИ ДЛЯ ТИМЧАСОВОГО ЗБЕРІГАННЯ АВТОМОБІЛЬНОГО ТРАНСПОРТУ - *Проєкт;*
19. ВІДКРИТИЙ МАЙДАНЧИКИ ДЛЯ ТИМЧАСОВОЇ СТОЯНКИ ВЕЛОСИПЕДІВ - *Проєкт;*
20. НАЗЕМНІ МАЙДАНЧИКИ ДЛЯ ЗБИРАННЯ ПОБУТОВИХ ВІДХОДІВ - *Проєкт;*
21. ПІДЗЕМНІ МАЙДАНЧИКИ ДЛЯ ЗБИРАННЯ ПОБУТОВИХ ВІДХОДІВ - *Проєкт;*
22. ТРАНСФОРМАТОРНА ПІДСТАНЦІЯ (ТП 10кВт/0,4кВт) - *Існуюча;*
23. ТРАНСФОРМАТОРНА ПІДСТАНЦІЯ (ТП 10кВт/0,4кВт) - *Проєкт;*
24. ЩРП - *Проєкт;*
25. КОТЕЛЬНЯ - *Проєкт;*

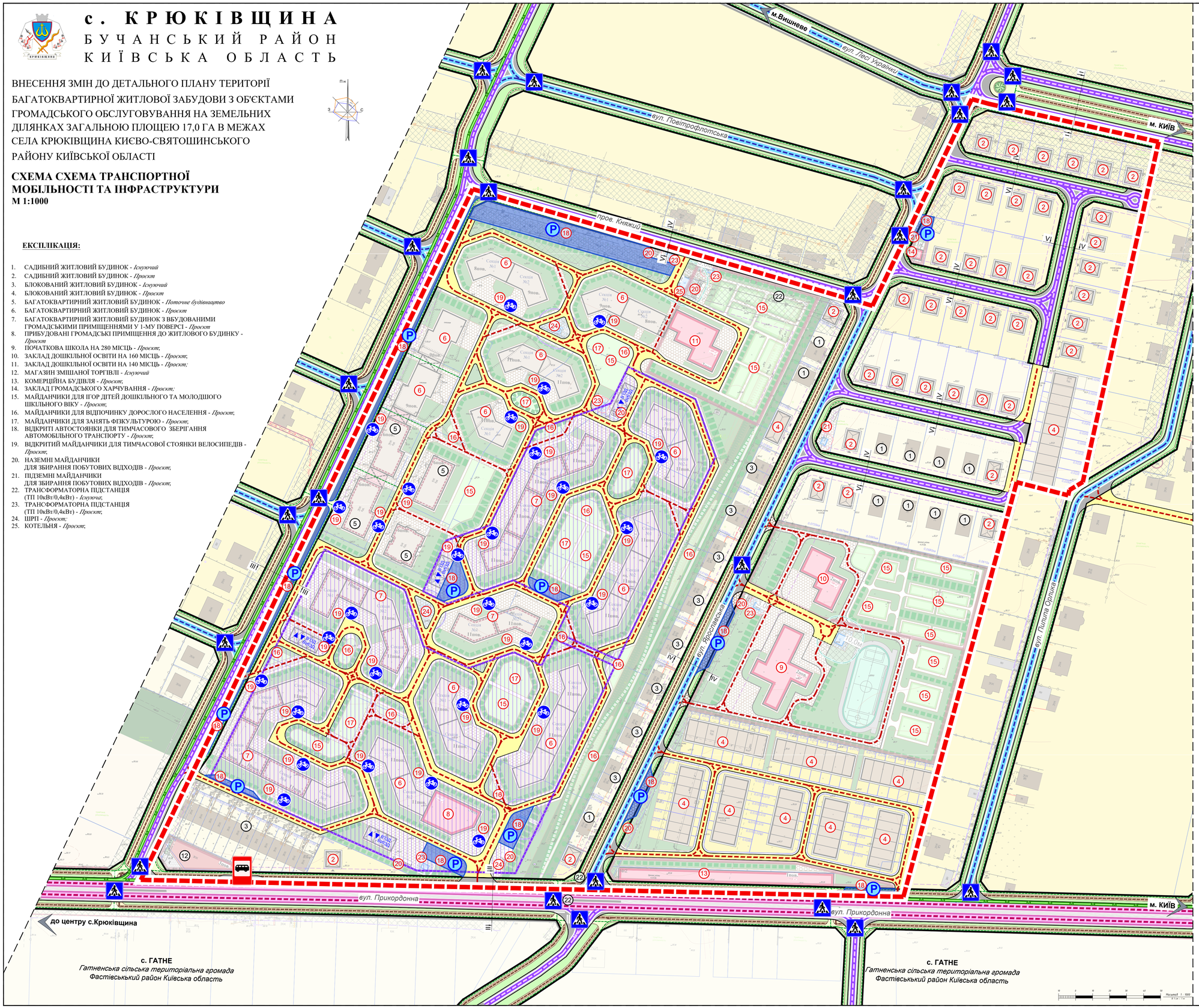

УМОВНІ ПОЗНАЧЕННЯ:

МЕЖІ:

- с. КРЮКІВЩИНА
- РОЗРОБКИ ДПТ
- ЗЕМЛЕКОРИСТУВАННЯ

ТЕРИТОРІЇ (В МЕЖАХ ПРОСКТУВАНЯ):

10101.0 ТЕРИТОРІЇ ЖИТЛОВОЇ БАГАТОКВАРТИРНОЇ ЗАБУДОВИ

- БАГАТОКВАРТИРНИХ ЖИТЛОВИХ БУДИНКІВ
- ВБУДОВАНИХ У 1-МУ ПОВЕРСІ ТА ПРИБУДОВАНИХ ГРОМАДСЬКИХ ПРИМІЩЕНЬ
- ЗЕЛЕНИХ НАСАДЖЕНЬ-ОБМЕЖЕНОГО КОРИСТУВАННЯ
- ЗЕЛЕНИХ НАСАДЖЕНЬ-СПЕЦІАЛЬНОГО ПРИЗНАЧЕННЯ
- МАЙДАНЧИКІВ (ВІДПОЧИНКУ, ДЛЯ ІГОР ДІТЕЙ ДОШКІЛЬНОГО ВІКУ, ДЛЯ ЗАНЯТЬ СПОРТОМ)
- ІНЖЕНЕРНИХ СПОРУД
- ТВЕРДОГО ПОКРИТТЯ, МОЩЕННЯ
- ПРОЇЗДІВ
- ПІШОХІДНИХ ДОРІЖОК

10102.0 ТЕРИТОРІЇ ЖИТЛОВОЇ САДИБНОЇ ЗАБУДОВИ

- САДИБНИХ ЖИТЛОВИХ БУДИНКІВ
- БЛОКОВАНИХ ЖИТЛОВИХ БУДИНКІВ З ПРИКВАРТИРНИМИ ДІЛЯНКАМИ
- ЗЕЛЕНИХ НАСАДЖЕНЬ-ОБМЕЖЕНОГО КОРИСТУВАННЯ
- МАЙДАНЧИКІВ (ВІДПОЧИНКУ, ДЛЯ ІГОР ДІТЕЙ ДОШКІЛЬНОГО ВІКУ, ДЛЯ ЗАНЯТЬ СПОРТОМ)
- ІНЖЕНЕРНИХ СПОРУД
- ТВЕРДОГО ПОКРИТТЯ, МОЩЕННЯ
- ПРОЇЗДІВ
- ПІШОХІДНИХ ДОРІЖОК

10200.0 ТЕРИТОРІЇ ЗАКЛАДІВ ОСВІТИ

- БУДІВЕЛЬ ЗАКЛАДІВ ОСВІТИ
- ЗЕЛЕНИХ НАСАДЖЕНЬ-ОБМЕЖЕНОГО КОРИСТУВАННЯ
- ЗЕЛЕНИХ НАСАДЖЕНЬ-СПЕЦІАЛЬНОГО ПРИЗНАЧЕННЯ
- ВІДКРИТИХ СПОРТИВНИХ СПОРУД
- МАЙДАНЧИКІВ (ВІДПОЧИНКУ, ДЛЯ ІГОР ДІТЕЙ ДОШКІЛЬНОГО ВІКУ)
- ІНЖЕНЕРНИХ СПОРУД
- ТВЕРДОГО ПОКРИТТЯ, МОЩЕННЯ
- ПРОЇЗДІВ
- ПІШОХІДНИХ ДОРІЖОК

10205.1 ТЕРИТОРІЇ ЗАКЛАДІВ ГРОМАДСЬКОГО ХАРЧУВАННЯ

- ГРОМАДСЬКА БУДІВЛЯ (КАФЕ)
- ЗЕЛЕНИХ НАСАДЖЕНЬ-ОБМЕЖЕНОГО КОРИСТУВАННЯ
- ТВЕРДОГО ПОКРИТТЯ, МОЩЕННЯ

10206.0 ТЕРИТОРІЇ БАГАТОФУНКЦІОНАЛЬНИХ ЦЕНТРІВ

- КОМЕРЦІЙНИХ БУДІВЕЛЬ
- ЗЕЛЕНИХ НАСАДЖЕНЬ-ОБМЕЖЕНОГО КОРИСТУВАННЯ
- ТВЕРДОГО ПОКРИТТЯ, МОЩЕННЯ

20606.0 ТЕРИТОРІЇ ВУЛИЦЬ ТА ДОРІГ

- ГОЛОВНОЇ ВУЛИЦІ СЕЛА
- ЖИТЛОВИХ ВУЛИЦЬ
- ПРОЇЗДІВ
- ВЕЛОСИПЕДНИХ ДОРІЖОК/СМУГ
- ПІШОХІДНИХ ДОРІЖОК
- ЗЕЛЕНИХ НАСАДЖЕНЬ-СПЕЦІАЛЬНОГО ПРИЗНАЧЕННЯ

40301.0 ЗЕЛЕНІ НАСАДЖЕННЯ ЗАГАЛЬНОГО КОРИСТУВАННЯ

- ЗЕЛЕНІ НАСАДЖЕННЯ ЗАГАЛЬНОГО КОРИСТУВАННЯ
- МАЙДАНЧИКІВ (ВІДПОЧИНКУ, ДЛЯ ІГОР ДІТЕЙ ДОШКІЛЬНОГО ВІКУ, ДЛЯ ЗАНЯТЬ СПОРТОМ)
- ТВЕРДОГО ПОКРИТТЯ, МОЩЕННЯ
- ПІШОХІДНИХ ДОРІЖОК

ТЕРИТОРІЇ (ЗА МЕЖАМИ ПРОСКТУВАНЯ):

- 10101.0 ЖИТЛОВОЇ БАГАТОКВАРТИРНОЇ ЗАБУДОВИ
- 10102.0 ЖИТЛОВОЇ САДИБНОЇ ЗАБУДОВИ
- 20606.0 ВУЛИЦЬ ТА ДОРІГ
- 40301.0 ЗЕЛЕНІ НАСАДЖЕННЯ ЗАГАЛЬНОГО КОРИСТУВАННЯ

ІНЖЕНЕРНІ МЕРЕЖІ:

- ГОСП.-ПИТНОГО ВОДОПОСТАЧАННЯ
- САМОПЛИВНОЇ ПОБУТОВОЇ КАНАЛІЗАЦІЇ
- ЗАКРИТОЇ САМОПЛИВНОЇ ДОЩОВОЇ КАНАЛІЗАЦІЇ
- ГАЗОПРОВОДІВ ВИСОКОГО ТИСКУ
- ГАЗОПРОВОДІВ СЕРЕДНЬОГО ТИСКУ
- ПОВІТРЯНИХ ЛЕП, 10 кВ
- ПОВІТРЯНИХ ЛЕП, 0,4 кВ
- КАБЕЛЬНИХ ЛЕП, 10 кВ
- КАБЕЛЬНИХ ЛЕП, 0,4 кВ

ПЛАНУВАЛЬНІ ОБМЕЖЕННЯ:

КЛАС 1

- 06.01.1 ТЕРИТОРІЇ В ЧЕРВОНИХ ЛІНІЯХ
- 06.01.5 ТЕРИТОРІЇ В ЛІНІЯХ РЕГУЛЮВАННЯ ЗАБУДОВИ

КЛАС 2

- 01.05 ОХОРОННА ЗОНА УЗДОВЖ ОБ'ЄКТА ЕНЕРГЕТИЧНОЇ СИСТЕМИ (ПОВІТРЯНИХ ТА КАБЕЛЬНИХ ЛЕП 10кВ ТА 0,4кВ)
- 01.05 ОХОРОННА ЗОНА НАВКОЛО ОБ'ЄКТА ЕНЕРГЕТИЧНОЇ СИСТЕМИ (ТП 10/0,4кВ)
- 01.05.1 САНІТАРНО-ЗАХИСНА ЗОНА НАВКОЛО ОБ'ЄКТА ЕНЕРГЕТИЧНОЇ СИСТЕМИ (КОТЕЛЬНІ)
- 01.08 ОХОРОННА ЗОНА НАВКОЛО ІНЖЕНЕРНИХ КОМУНІКАЦІЙ (ГАЗОПРОВОДІВ ВИСОКОГО ТА СЕРЕДНЬОГО ТИСКУ, ЩРП)
- 01.05 ОХОРОННА ЗОНА НАВКОЛО (УЗДОВЖ) ОБ'ЄКТА ЕНЕРГЕТИЧНОЇ СИСТЕМИ, ЩО ДЖ ДО МОМЕНТУ ПЕРЕКЛАДКИ МЕРЕЖ У КАБЕЛЬ АБО ДЕМОНТАЖУ ІНЖЕНЕРНИХ СПОРУД
- 01.08 ОХОРОННА ЗОНА НАВКОЛО ІНЖЕНЕРНИХ КОМУНІКАЦІЙ, ЩО ДЖ ДО МОМЕНТУ ДЕМОНТАЖУ ІНЖЕНЕРНИХ МЕРЕЖ

ТРАНСПОРТНОЇ ІНФРАСТРУКТУРИ:

ВУЛИЧНО-ДОРОЖНЬОЇ МЕРЕЖІ:

- ГОЛОВНОЇ ВУЛИЦІ СЕЛА
- ЖИТЛОВИХ ВУЛИЦЬ
- ПРОЇЗДІВ
- ВЕЛОСИПЕДНИХ ДОРІЖОК/СМУГ
- ПІШОХІДНИХ ДОРІЖОК
- ЗЕЛЕНИХ НАСАДЖЕНЬ-СПЕЦІАЛЬНОГО ПРИЗНАЧЕННЯ

ЗОВНІШНЬОГО ТРАНСПОРТУ:

- ЛІНІЇ РУХУ ГРОМАДСЬКОГО ТРАНСПОРТУ У ВНУТРІШНЬОМУ СПОЛУЧЕННІ

ПОЗНАЧЕННЯ:

- ВІДКРИТИХ АВТОСТОЯНОК
- ПІДЗЕМНИХ ПАРКІНГІВ
- ВЇЗДІВ-ВИЇЗДІВ У ПІДЗЕМНІ ПАРКІНГИ
- ВІДКРИТИХ ВЕЛОСТОЯНОК
- ЗУПИНОК ГРОМАДСЬКОГО ТРАНСПОРТУ
- НАЗЕМНИХ ПІШОХІДНИХ ПЕРЕХОДІВ
- МАЙДАНЧИКІВ ДЛЯ ЗБОРУ ТПВ

ПРОЕКТНИЙ ІНСТИТУТ
СЛУЖБИ БЕЗПЕКИ УКРАЇНИ